

A vos loupes !



Nicolas CHEVALIER

Introduction

Objectif

- Découvrir des choses dans les timbres que l'on ne voit pas forcément directement
- Voir les timbres d'un peu plus près : l'informatique à notre service
 - Lettres cachées
 - Messages cachés
 - Textes codés

Pourquoi cacher des choses dans des timbres ?

- Pour la sécurité : procédé anti-contrefaçon
- Pour dissimuler des messages personnels
- Pour s'amuser et rendre le timbre plus « attractif »
- Pour faire passer un message politique

Mais parfois, en regardant de plus près, des erreurs apparaissent

Alors, pourquoi ne pas regarder les timbres non pas d'un peu plus près, mais d'un peu plus loin

...

Messages cachés dans les timbres pour éviter les contrefaçons

Pourquoi cette technique évite les contrefaçons ?

L'insertion de micro-textes est une technique pour éviter les contrefaçons des timbres. Cette technique de sécurité est également utilisée sur les billets de banque. Les textes sont placés dans un endroit discret et difficilement visible à l'œil nu. En faisant une copie de ces timbres, il en ressort une ligne pointillée.

Une autre forme de micro-impressions via à vis de la sécurité, commune dans les timbres de l'Ukraine ou les Etats-Unis, est de cacher quelque part sur le timbre le nom du créateur, la date de délivrance ou le sigle de la société d'impression.

Canada - 1 Dollar bleu série courante de 1935 – Monument de Champlain à Québec

Depuis 1935, à de rares exceptions, les timbres-poste canadiens ont caché dans les dessins des dates, les initiales des concepteurs ou de la société d'impression

Micro date pour des raisons de sécurité mais aussi pour des raisons esthétiques, la date est cachée car elle n'a pas d'intérêt dans le visuel du timbre

Date en bleu sur fond bleu difficilement visible



Zoom X2

Canada – 16 cents – Poste aérienne



Zoom X6

1993 – Grande-Bretagne – Britannia – £10



TENPOUNDS

Zoom : X14

1997 – Etats-Unis – Padre Félix Varela



US PS : US Post Office

Zoom : 5,4

1997 – Etats-Unis – Bear Bryant

Célèbre joueur et entraîneur de football américain

Entraîneur de 1945 à 1982 dont 25 années consécutives dans l'équipe d'Alabama



ALABAMA

Zoom : X7

1998 – Etats-Unis – Le Renard



Zoom : X4



USPS



RED FOX

2000 – Bélarus – Série courante



Zoom : X4

2004 – Indonésie – Personnages célèbres

Ani Idrus – Ecrivain – 1918 - 1999

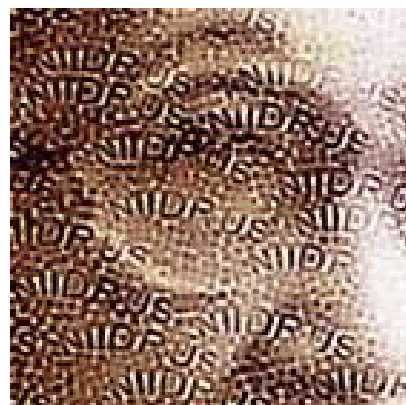

L'ensemble du visage est constitué du nom du personnage

Zoom : X 4,5

ANI IDRUS

2005 – Etats-Unis – Scientifiques américains

Willard Gibbs – Thermodynamicien
(1839 – 1903)

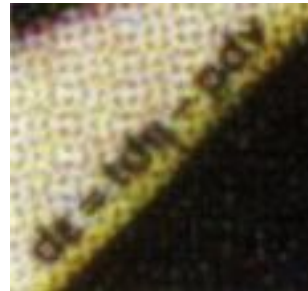
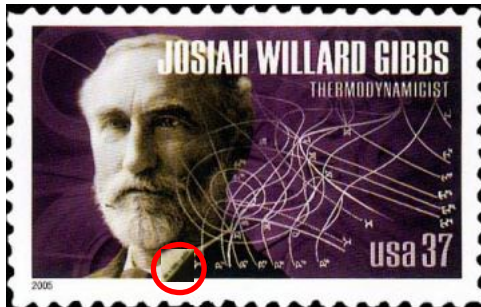

Zoom : X9

Formule scientifique sur le col

2005 – Brésil – *Salminus brasiliensis* : dourado

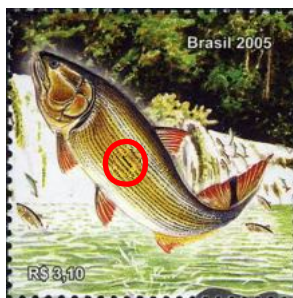

Zoom : X12

2007 – Grande-Bretagne – Espèces en progression au Royaume-Uni

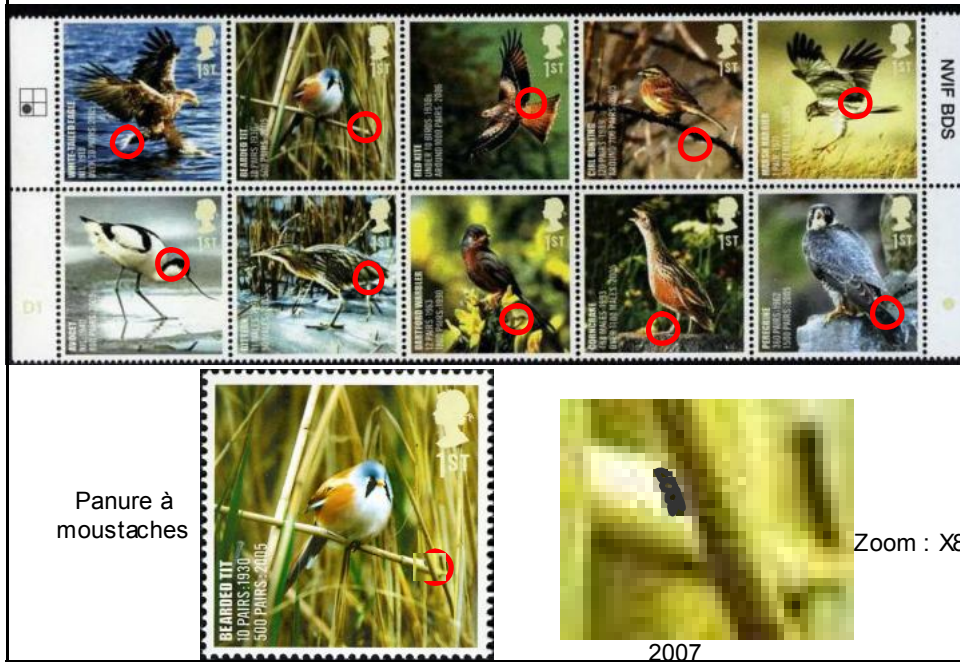

2009 – Italie – Timbres à usage courant

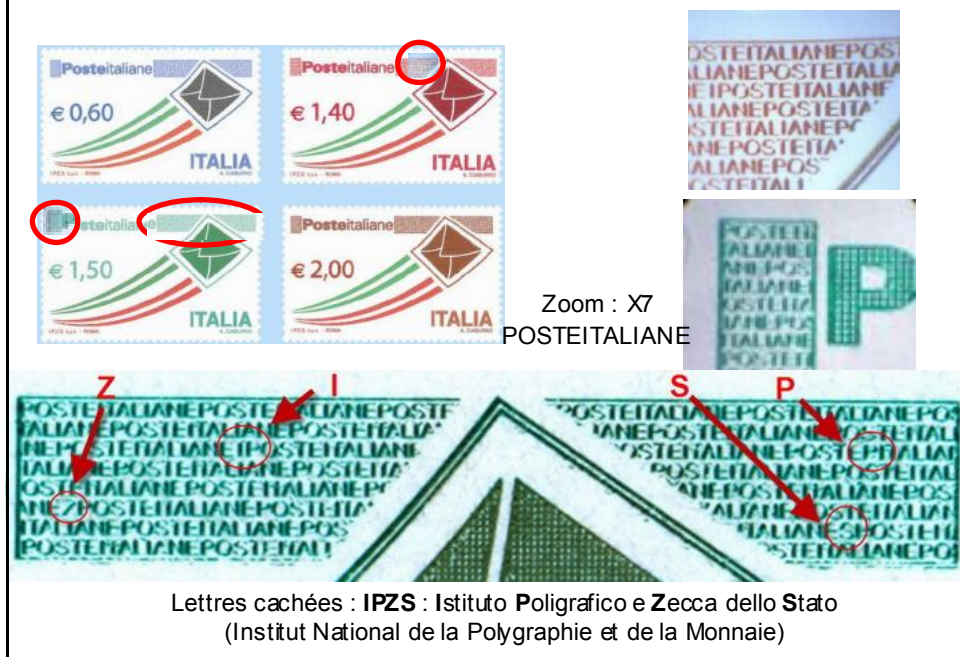

France – 2012 – Bloc Poissons tropicaux

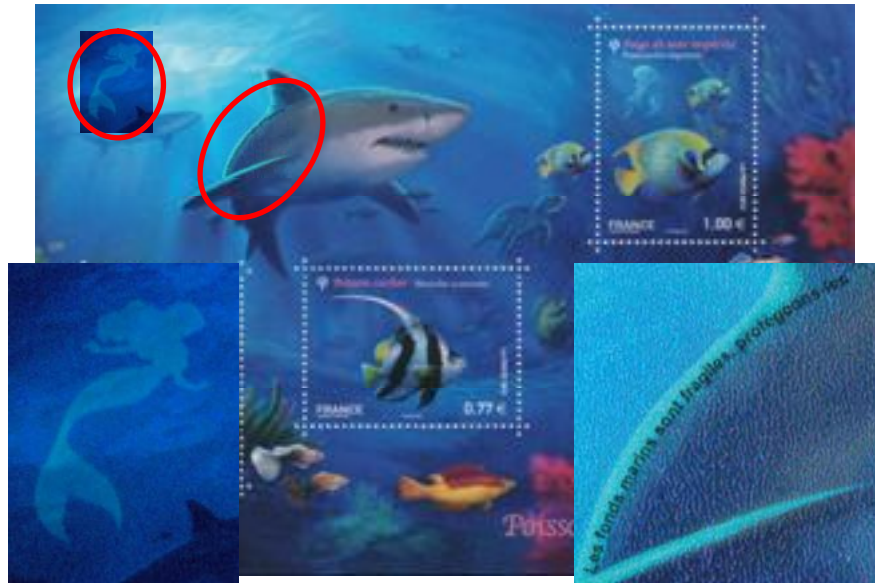

Sirènes sous UV

Zoom : X3

Les fonds marins sont fragiles, protégeons-les

Zoom : X4

France – 2011 – Timbre de l'APL



Mon Timbra Moi

Zoom : X7

Messages personnels cachés dans les timbres

Pologne – poste aérienne - 1952



Le polonais **Czesław Słania** a été l'un des plus grands concepteurs et miniaturistes de l'époque. Il a gravé plus 1070 timbres pour 32 administrations postales et a souvent aimé insérer de petits messages ou des noms invisibles à l'œil nu. Il est en effet capable de graver dix lignes sur un millimètre carré d'acier

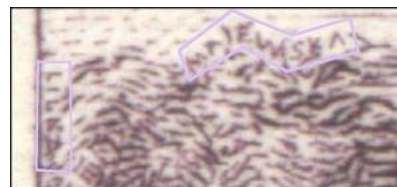

"Majewska" (sa sœur) et "Lilka" (une femme avec qui le graveur a vécu)

Zoom X4

Pologne – Centenaire de la mort de Gogol - 1952

Toujours gravé par Czeslaw Slania



"Lala" : c'est le nom d'un ami de Czeslaw Slania et admirateur de Gogol

Zoom : X8

Pologne – 10^{ème} anniversaire de la République populaire - 1954

Toujours gravé par Czeslaw Slania : plusieurs noms de sa famille ou de personnes

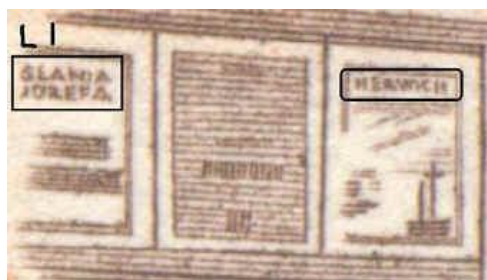

« Slania Jozefa" (sa femme) et "Herwich" (gestionnaire du ministère des Postes)



"D. Drabarek" (son cousin),

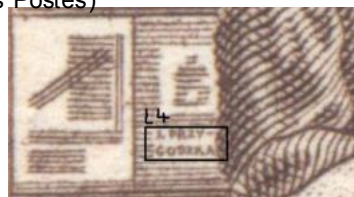

"J. Przy godzka" (un membre de sa famille)

Pologne – 10^{ème} anniversaire de la République populaire - 1954

Toujours gravé par Czeslaw Slania : plusieurs noms de sa famille ou de personnes

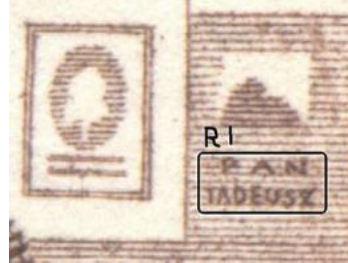

"Pan Tadeusz" (titre d'un roman polonais)

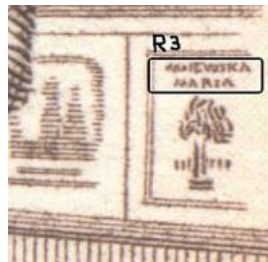

"Majewska Maria" (sa cousine)

Zoom : X16

**Canada – 1984 – 100^{ème} anniversaire du journal *la Presse*.
Timbre en l'honneur (?) de Trefflé Berthiaume**



Le visage de l'éditeur, est composé avec les mots "la presse", en jouant sur la nuance des caractères.

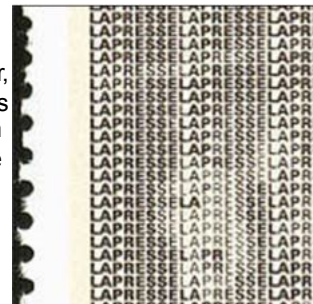

Zoom : X3

Trefflé Berthiaume était le propriétaire du quotidien de 1889 à 1904 et principal artisan du succès de l'entreprise.

On voit apparaître un petit singe !
Honneur ou pas ?

Etats-Unis – 1994 – Caricatures d'acteurs célèbres

Le dessinateur et caricaturiste Al Hirschfeld était connu pour avoir l'habitude de cacher dans ses œuvres le nom de sa fille Nina.

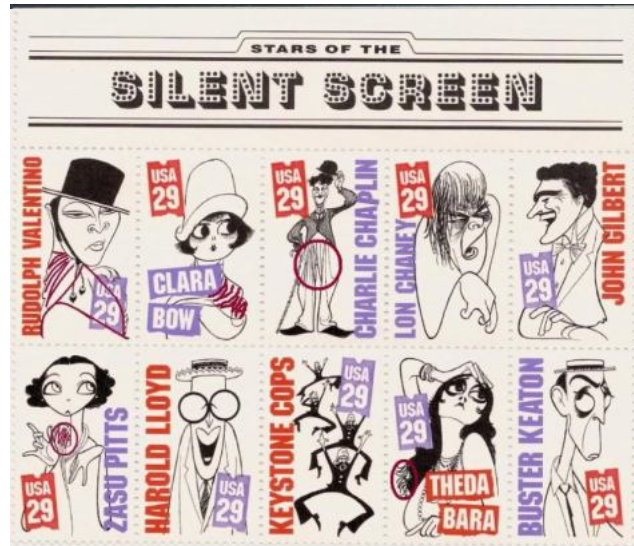

Grande-Bretagne – 1985 – Série de locomotives



L'artiste Terence Cuneo avait un rat dans son atelier de façonnage. Il est possible d'identifier cette anecdote sur le poteau de la clôture.



Zoom : X5



2009 – Suède – Astronaute

Cette phrase provient de la chanson Waterloo du groupe suédois ABBA.

Il s'agit d'un message personnel dédié à l'astronaute Christer Fuglesang et à sa famille qui aimaient chanter cette chanson d'ABBA.

Christer Fuglesang a été le premier astronaute suédois de la Station Spatiale Internationale.



My, my, at Waterloo Napoleon did surrender

Messages cachés par les
administrations postales pour
rendre les timbres plus ludiques

France – 2009 – Bloc Astérix

Que dit Panoramic en distribuant la potion magique ?



Non Obélix, pas toi !

Zoom : X11

France – 2009 – Bloc Astérix

Connaissez-vous la recette de la potion magique ?

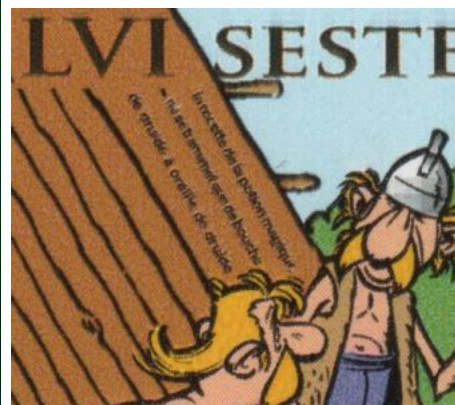

Zoom : X 8,5

La recette de la potion magique
ne se transmet que de bouche
de druide à oreille de druide

1993 – Grande-Bretagne – Sherlock Holmes



Zoom : X 4



D O Y L E

France – 2005 – Bloc Orchidées



Nouvelle-Zélande – 1953 – Scouts



Chez les scouts, le **code morse** est le moyen de communication à distance privilégié. Il est utilisé pour organiser le campement ou pendant des activités de transmission. Il est basé sur une série d'impulsions courtes (point •) et longues (tiret -) qui permettent de coder l'alphabet et les chiffres.



Santé Nouvelle-Zélande

Messages politiques
cachés dans les timbres

**Rappel historique
sur le Protectorat de Bohême et Moravie**



Tchécoslovaquie 1938-1945

1939 : 2nde émission du Protectorat de Bohême et Moravie : 18 timbres (YT 20 à 37)

Emission non surchargée de la nouvelle administration

Sites et monuments (petits formats) : YT 25 à 28

Les monuments du 40 h et 60 h ont été repris de la 1^{ère} émission du Protectorat de Bohême et Moravie, mais avec une légende allemande.

Château de Zvíkov

Château de Karlstein

Eglise de Kutná-Hora

Cathédrale de Prague



YT 25

Emis le 15
août 1939

Dessiné par Karel Vík
Gravé par Karel Seizinger
(1889-1978)



YT 26

Emis le 29
juillet 1939

Dessiné par Jan Charles
Vondrouš (1884-1970)
Gravé par Bohumil Heinz
(1894-1940)



YT 27

Emis le 29
juillet 1939

Dessiné par Karel Vík
Gravé par Karel Seizinger
(1889-1978)



YT 28

Emis le 29
juillet 1939

Dessiné par Jan Charles
Vondrouš (1884-1970)
Gravé par Bohumil Heinz
(1894-1940)

- Mélanger les timbres
- Les mettre dans une apparence pagaille
- Pour voir apparaître, en suivant le contours des nuages et des monuments ...



Le château de Karlstein est un dès plus important château fort Tchèque, symbole du Royaume de Bohême.



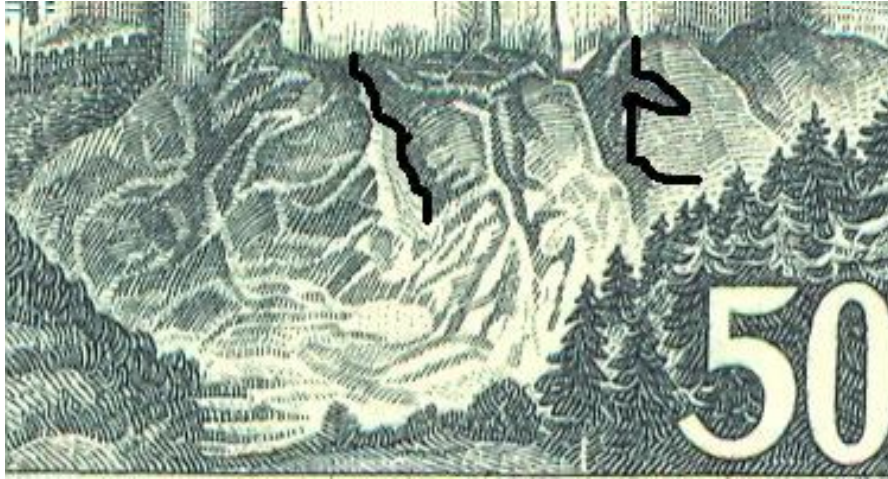

Certains voient les portraits de Stefanik, Benes, Masaryk :
les 3 fondateurs historiques de la Tchecoslovaquie.



Zoom : X8



B de Benes ou B de Bohumil ?

**Serbie – 1904 – de Karageorges à Pierre 1^{er}
(La dynastie Karadordevic)**

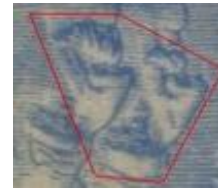

Alexandre 1^{er} de Serbie

Le roi Alexandre 1^{er} de Serbie fut probablement assassiné en 1903 sur l'ordre de son successeur, Pierre 1^{er}. Le graveur cacha le portrait de l'ancien roi : Alexandre 1^{er} (Dynastie des Obrenovic).

Erreurs cachées
dans les timbres

France – 1957 – Les travaux publics de France

Dessiné par Clément Serveau et gravé par Jules Piel



J PIEL est écrit à l'envers

Zoom : X 4,5

France – 1936 – 100^{ème} traversée de l'Atlantique Sud



Faute d'orthographe. Ce n'est pas
Conquête mais conquête

Zoom : X 4

Procédé Anti-loupe

La Gambie – 1999 – Bloc The Millenium de la princesse Diana



Timbres constitués de milliers de fleurs

2010 – Allemagne –
Jejeune Borge
Labyrinthe en forme de B
1899-1988

Ecrivain argentin de
prose et de poésie



Je vous remercie